



Brasão de Arrifes



Igreja de Nossa Senhora dos Milagres e Parque Jardim Padre Manuel Falcão Dinis



Igreja de Nossa Senhora da Piedade



Igreja de Nossa Senhora da Saúde







Largo Cardeal D. Humberto Medeiros







Campo de Futebol de Pilar - Bretanha







Igreja de Pilar



Igreja Paroquial da Ajuda



Moinho Pico Vermelho









Vista Panorâmica de Ajuda



Vista Panorâmica de Pilar



Zona de Lazer João Bom - Bretanha



Brasão de Candelária



FESTARIA

Doutor

Centro de Jovens de Candelária



Ermida de Nossa Senhora do Socorro



Escola de Ensino Básico do 1º Ciclo de Candelária



Igreja Paroquial



Moinho da Bibi





Sede da Junta de Freguesia de Candelária

SOC. FILARMONICA LIRA NOSSA SENHORA DA ESTRELA



FUNDADA EM 1983



Brasão de Faja de Baixo



Santa Rita - Ermida Construida em 1765 pelo Tenente Bernardo Gomes

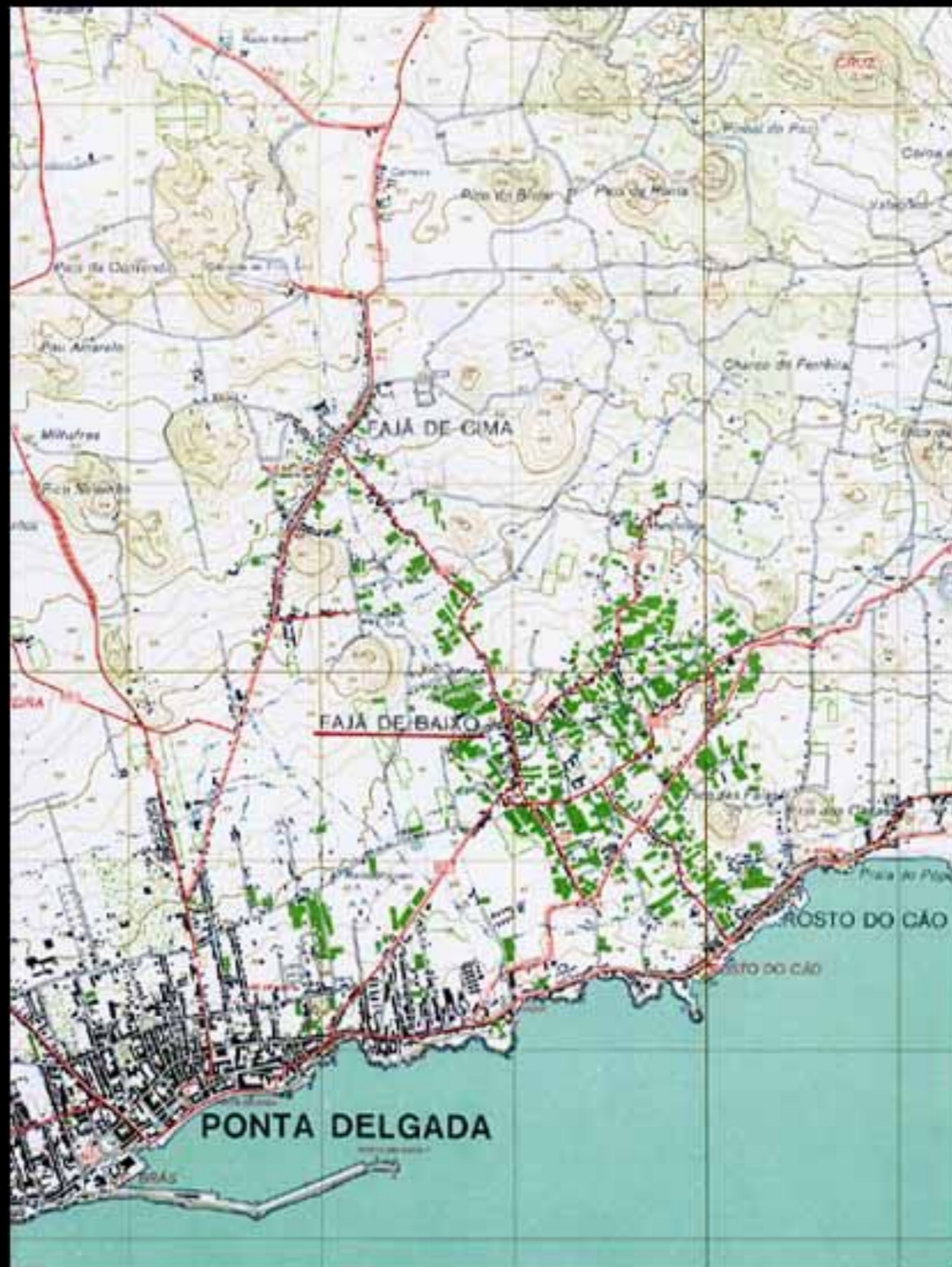

Fajã de Baixo - A NE de Ponta Delgada. 4475 habitantes. O mais importante centro de cultura de ananás em estufas



Vista Geral - Por entre o casario e as araucárias excelsas, estende-se ao sol o grande acampamento das estufas



Casario da Fajã - As novas urbanizações enquadradas pelo núcleo antigo dão um sinal de modernidade



Igreja Paroquial - Barroco tardio do séc. XVIII. Imóvel de interesse público. "Uma Igreja que redundou num monumento de graciosidade"
(Guido de Monterey)



Nossa Senhora dos Anjos - Padroeira da Fajã de Baixo. Um culto com quase cinco séculos



Sede da Junta de Freguesia - Edifício do séc. XIX que é centro administrativo e cultural



Santa Rita - Por toda a freguesia abundam os velhos solares com as suas ermidas votivas



Casa de Natália - A casa onde nasceu a escritora, em 1923, vai ser centro de tempos livres intergeracional



Ananás de São Miguel - Uma cultura que ocupa os fajanenses há várias gerações



Estufa de Ananás - O fruto emblemático ainda vai resistindo ao avanço do betão sobre o exíguo espaço da freguesia

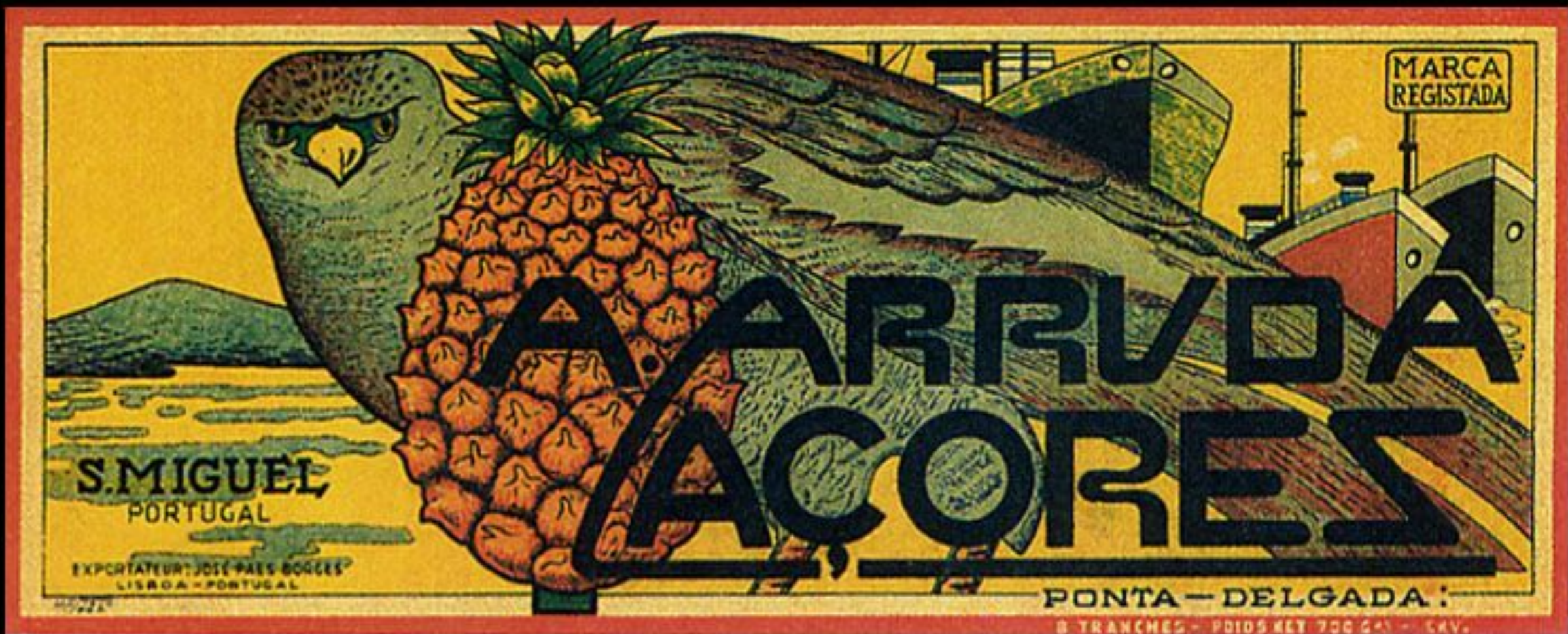

Ananases A. Arruda - A plantação modelo tem marca própria e atrai à freguesia muitos milhares de turistas em toda a roda do ano



Rua Direita - "É uma bonita rua, direita e larga, com bons edifícios" (Joaquim Cândido Abranches, 1869)



Igreja Paroquial



Largo da Fonte



Moinho Tia Faleira



Pinhal da Paz



Sede da Junta de Freguesia



Casa do Monte







Fonte do Sapateiro



Igreja de Várzea



Igreja Paroquial



Largo de Jesus Maria e José - Várzea



Largo do Tanque Centro Histórico



Miradouro Escalvado Várzea



Miradouro da Ilha Sabrina e Farol da Ferraria





Sede da Filarmónica Minerva



Teatro Divino Espírito Santo Várzea





































































































**Miradouro da Vigia das
Baleias**

As obras de Construção deste Miradouro,
da iniciativa da Junta de Freguesia,
foram inauguradas em
24 de Julho de 2005































































Aeroporto João Paulo II



Bairro da Nordela



Brasão de Relva



Centro Cívico e Cultural



Fonte da Rocha



Igreja Paroquial



Jardim 5 de Agosto



Miradouro do Caminho Novo





Vista Panorâmica



Vista Parcial do Aeroporto João Paulo II



Campo de São Francisco















85-01-QS



43-28-NJ 99-05







Escola Domingos Rebelo



Forte São Brás



Hospital Divino Espírito Santo



Hotel Vila Nova e Hotel Ponta Delgada



Igreja Paroquial de São José



Igreja Paroquial de Santa Clara



Jardim António Borges



Largo 2 de Março e Jardim Padre Sena Freitas



Liceu Antero de Quental









Santuário Esperança



Brasão de São Pedro





Igreja Paroquial





Marina de São Pedro





Vista Panorâmica de São Pedro



Igreja Paroquial de São Roque



Praia das Milícias



Sede da Junta de Freguesia de São Roque





Vista Panorâmica de São Roque







































LAGOA DAS SETE CIDADES

ALTITUDE - HÖHE

251m

ÁREA - AREA - ARÉA - FLAEGNE

482ha

~~PROFUNDIDADE MÁXIMA - DEPTH MÁXIM - PROFONDEUR MAXIME - MAXIMALE TIEFE~~ 191m

ESPÉCIES PISCÍCOLAS: CARASSIO, CARPA, RUIVO, PERCA, LÚCIO E SANDRE

SPECIES: - CRUCIAN CARP, CARP, ROACH, PERCH, PIKE AND PIKE PERCH

ESPÉCIE PISCICOLA: - CARASSIN, CARPE, GARDON, PERCHE, BROCHET ET SANDRE

VORHANDENE FISCHARTEN: KARAUISCHE, KRPTEN, ROTEL, BARSCH, HECHT, ZANDER

~~PROIBIDO PESCAR SEM LICENÇA - FORBIDDEN FISHING WITHOUT LICENCE~~

DEFENSE DE PÊCHER SANS PERMIS - FISCHEN VERBOTEN OHNE LIZENZ

SERVICOS FLORESTAIS DE P. DELGADA



P.^{ta} Delgada

Pico do
Carvão

Sete Cidades



Pico do Carvão



Sete Cidades

Cumeeiras



































































Igreja Paroquial



Adro da Igreja Paroquial





Lagoas das Sete Cidades



Lagoas das Sete Cidades - Vista do Rei





Miradouro do Canário



São Nicolau



























IMPUREZA
E
BELEZA









Tunel de Sete Cidades















Vista sobre o Cemitério Velho



