



















Flota de guerra de 15 embarcações, em 18 de Agosto de 1902















AEROPORTO DE ST.ª MARIA—AÇORES
Residências do pessoal

Fot. Toste

O SOLAR DE SANTA CATARINA

(Residência Oficial do Comandante Operacional dos Açores)















04/12/2007 17:46

26/11/2007 17:13







































Through the Clouds









1111

1111
BANK OF AMERICA

CDU

CRÉDITO HABITACIONAL
MULTICENÁRIOS BES

Na maioria dos casos
o BES tem uma proposta
melhor

BANCO ESPÍRITO SANTO















Lagoa das sete cidades











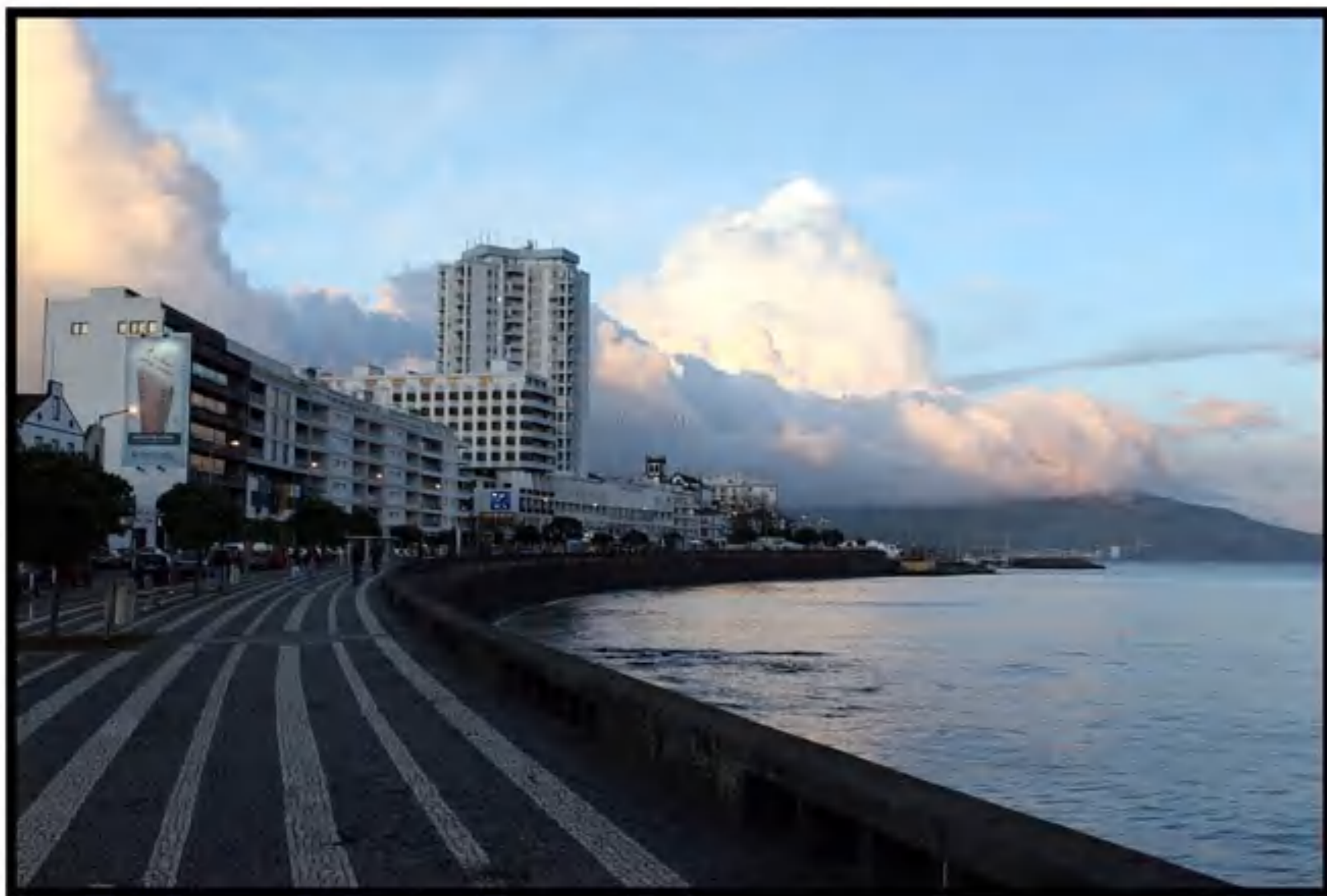

AÇORES

FSoares dos Reis















AÇORES

F. Soares dos Reis



















































































Joana Santos





Joana Santos







Joana Santos



Joana Santos



































Antônio do Vale































































Heou

















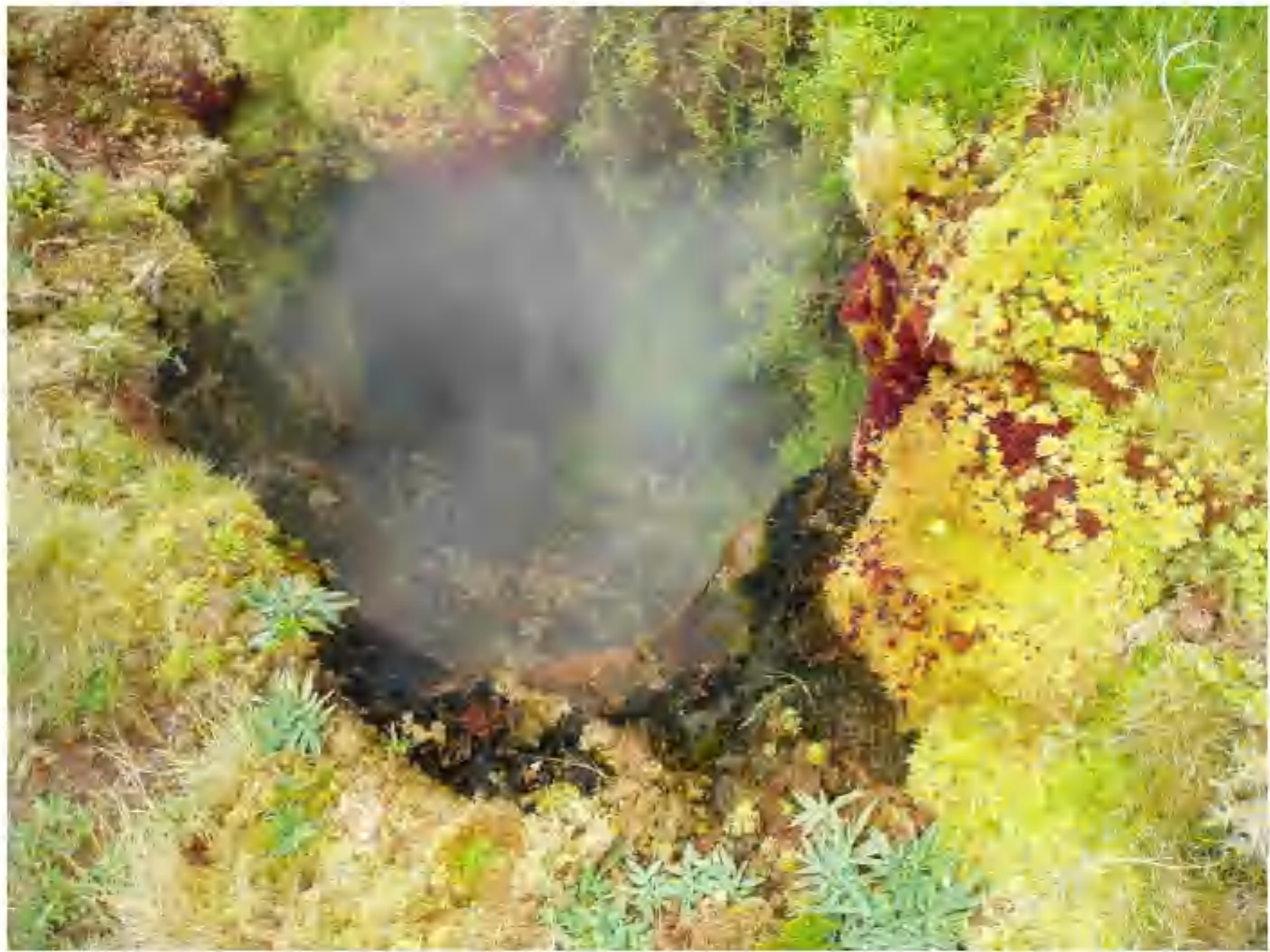

*CarPava **



*CarPaina **









3rd of scene Agnes





































































© Tiago Paulino



VILA DE ÁGUA DE PAU - CALDEIRA - SÃO MIGUEL, AZORES































28/10/2007 16:47



28/10/2007 16:48



28/10/2007 16:48



28/10/2007 16:48



28/10/2007 16:53



28/10/2007 16:53



28/10/2007 16:54



28/10/2007 16:54



28/10/2007 16:54



28/10/2007 17:00



28/10/2007 17:01



28/10/2007 17:01









ÁGUA RETORTA - S.MIGUEL - AÇORES





VILA DA POVOAÇÃO - S.MIGUEL - AÇORES

Estúdios OLIVEIRA





09/21/2007 03:13 PM





09/21/2007 03:14 PM



09/21/2007 03:14 PM



09/21/2007 03:20 PM



09/21/2007 03:21 PM



09/21/2007 03:52 PM



09/21/2007 04:46 PM



09/21/2007 04:46 PM



09/21/2007 04:47 PM



09/21/2007 04:47 PM



09/05/2007 05:32 PM



09/05/2007 05:32 PM



09/05/2007 05:32 PM



09/05/2007 05:32 PM



09/05/2007 05:32 PM



09/05/2007 05:33 PM



























— Caminho Rural da Grota dos Vimes









Podê saborear-se, jamais
exprimir-se, a doce
tranquilidade que se
fica devendo a uma
chávena de bom chá.

Imperador - Kien-Long





BE CAREFUL
HOT WATER



























Adro da Igreja Paroquial







Igreja Paroquial





Lagoas das Sete Cidades - Vista do Rei





Miradouro do Canário



LIMPEZA
É
BELEZA









Tunel de Sete Cidades



Vista sobre o Cemitério Velho











































Governo Regional dos Açores
Secretaria Regional da Habitação e Equipamentos

A Batalha da Ladeira da Velha

No dia 3 de Agosto de 1831, nos Montes da Ladeira da Velha, localizados a Nascente deste Miradouro, Concelho da Ribeira Grande as tropas fiéis a D. Pedro IV haviam de vencer o exército do Rei de tradição absolutista, seu irmão, D. Miguel.

Foi uma batalha decisiva. Por ela se consolidou a vitória das forças liberais no arquipélago dos Açores, bem como se abriu o caminho que, depois de uma guerra civil cruenta, levaria em Évora Monte, aos 26 de Maio de 1834, à queda do absolutismo e à reposição, em Portugal, da Carta Constitucional.

Agosto de 2004



Vista Panorâmica de Achadinha



















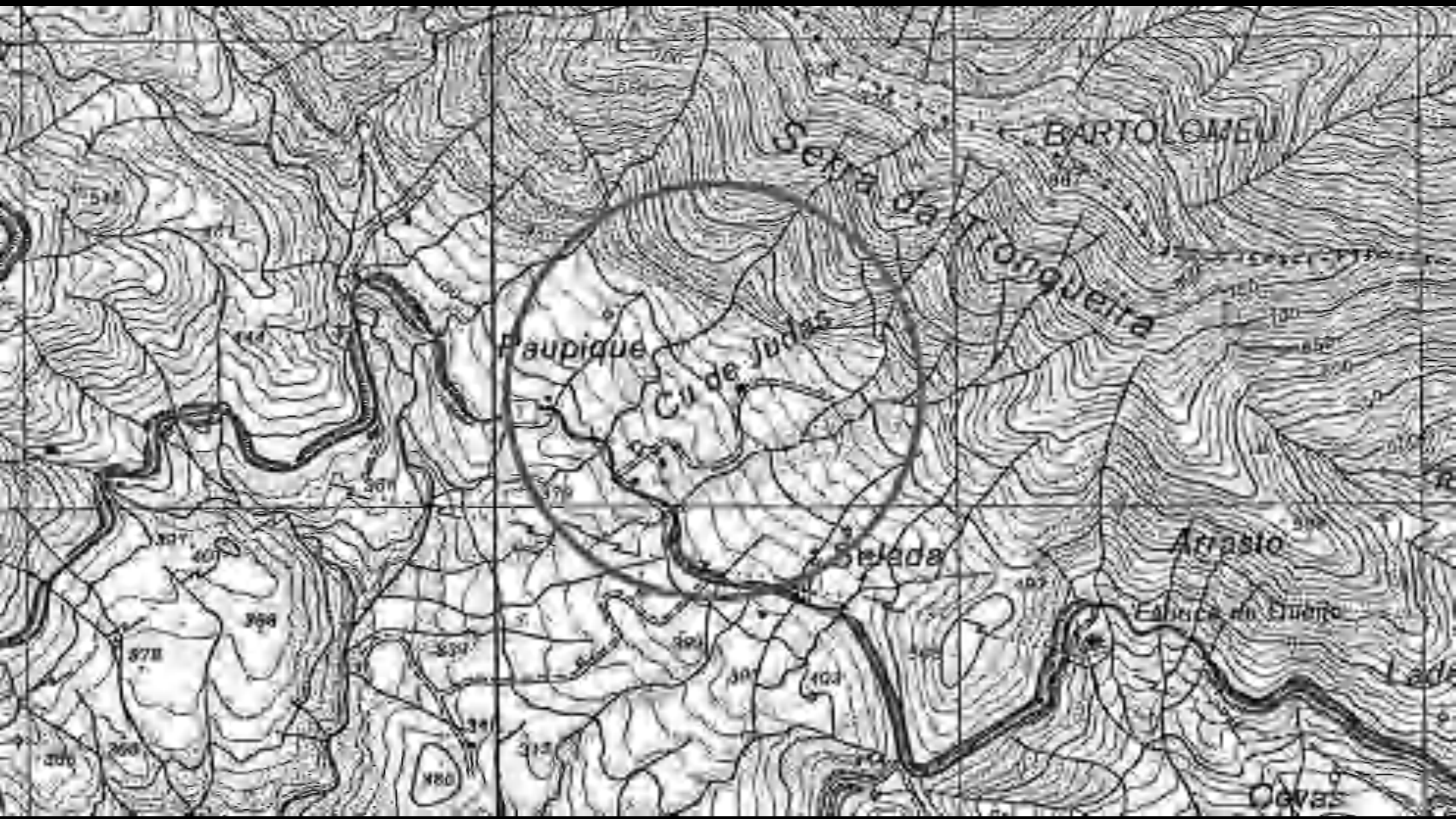





































Igreja Matriz



Largo da Pedreira



Miradouro da Ponta do Arnel



Ponte dos Sete Arcos



Vista Panorâmica de Nordeste











Fábrica

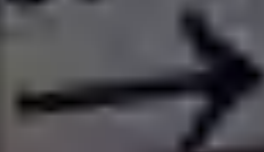







Vista Panorâmica de Porto Formoso





Miradouro Santa Iria

























A GORREANA

1883



CHÁ GORREANA



CASA FACE

CASA FACE
CASA FACE



CHÁ GORREANA

WELCOME

BEM-VINDO

TEA SHOP

LA GORREANA

13333











Imagem de Nossa Senhora Mãe de Deus





















© Dionaldo Raposo

Igreja da Lomba do Botão



© Dionildo Raposo

Coreto da Lomba do Carro



Imagem: Lapos

Orla Marítima da Pavação



© Dionaldo N. P. S.

Igreja Paroquial























Igreja Matriz de Ribeira das Tainhas



Vinhas de Ribeira das Tainhas



EL REY DON ALFONSO (I)































































































PREPARAÇÃO
DO
VINHO











































































































































POSTO DE TURISMO

























Governo Regional dos Açores
Secretaria Regional da Habitação e Equipamentos

A Batalha da Ladeira da Velha

No dia 3 de Agosto de 1831, nos Montes da Ladeira da Velha, localizados a Nascente deste Miradouro, Concelho da Ribeira Grande, as tropas fiéis a D. Pedro IV haviam de vencer o exército do Rei de tradição absolutista, seu irmão, D. Miguel. Foi uma batalha decisiva. Por ela se consolidou a vitória das forças liberais no arquipélago dos Açores, bem como se abriu o caminho que, depois de uma guerra civil cruenta, levaria em Évora Monte, aos 26 de Maio de 1834, à queda do absolutismo e à reposição, em Portugal, da Carta Constitucional.

Agosto de 2004





















THE MILL
CICAFEE-SWICK





Coca-Cola
**MOINHO**
TERRACE CAFE

Coca-Cola
 **MO**

Coca-Cola
Coca-Cola
Coca-Cola
Coca-Cola



PL 100





Vila do Porto

AS-33-65

ROVER

GLH

de Freguesia da Maia

*Miradouro
do
Frade
1999*











*Miradouro
da Fonte
do Buraco*

Junta F. Maia

2003











































La Stampa















CEPTO
DENTES







**Povoação
S. Miguel - Açores**























































































































































































































































































































































































































































1758







































































































ALAMAH
SUNGAI AGUNG

















85-01-QS



43-28-NJ















































LAGOA DAS SETE CIDADES

ALTITUDE - HÖHE

251m

ÁREA - AREA - ARÉA - FLAEGNE

482ha

~~PROFUNDIDADE MÁXIMA - DEPTH MAXIM - PROFONDEUR MAXIME - MAXIMALE TIEFE~~ 19111

ESPÉCIES PISCÍCOLAS: CARASSIO, CARPA, RUIVO, PERCA, LÚCIO E SANDRE

SPECIES: - GRUCIAN CARP, CARP, ROACH, PERCH, PIKE AND PIKE PERCH

ESPECIE PISCICOLE: - CARASSIN, CARPE, GARDON, PERCHE, BROCHET ET SANDRE

VORHANDENE FISCHARTEN: KARAUISCHE, KRIFTEN, ROTEL, BARSCH, HECHT, ZANDER

PROIBIDO PESCAR SEM LICENÇA - FORBIDDEN FISHING WITHOUT LICENCE

DÉFENSE DE PÊCHER SANS PERMIS - FISCHEN VERBOTEN OHNE LIZENZ

SERVIÇOS FLORESTAIS DE P. DELGADA



P.^{ta} Delgada

Pico do
Carvão

Sete Cidades























































































































































MIRADOURO

SALTINHA PARINHA

QUEDA DE ÁGUA

ALT. 40m





A wooden directional signpost stands in a lush garden. The signpost has two white rectangular signs with black text. The top sign reads "ACHADA - NORDESTE" and the bottom sign reads "SÃO MIGUEL - AÇORES". The signpost is surrounded by various plants, including a large green fern in the foreground, a small tree with light green leaves to the left, and a dense background of dark green foliage. Large, light-colored rocks are scattered on the ground around the signpost.

ACHADA - NORDESTE
SÃO MIGUEL - AÇORES





























**Miradouro da Vigia das
Baleias**

As obras de Construção deste Miradouro,
da iniciativa da Junta de Freguesia,
foram inauguradas em
24 de Julho de 2005





ERICA AZORICA

URZE

PICCONIA AZÓRICA
PAU BRANCO













































...MEDICAL ASS...
...MISTRAL LE...











































































Governo Regional dos Açores
Secretaria Regional da Habitação e Equipamentos

A Batalha da Ladeira da Velha

No dia 3 de Agosto de 1831, nos Montes da Ladeira da Velha, localizados a Nascente deste Miradouro, Concelho da Ribeira Grande as tropas fiéis a D. Pedro IV haviam de vencer o exército do Rei de tradição absolutista, seu irmão, D. Miguel.

Foi uma batalha decisiva. Por ela se consolidou a vitória das forças liberais no arquipélago dos Açores, bem como se abriu o caminho que, depois de uma guerra civil eruenta, levaria em Évora Monte, aos 26 de Maio de 1834, a queda do absolutismo e à reposição, em Portugal, da Carta Constitucional.

Agosto de 2004

























Lappa - Fogo



← Caldellas

35



3.5t















Arise

*Este caldora abarlan
a balneario de Caple Termal
de Franca
é especialmente prestada
a sua abelha para
colher a sua*

































































































1432



























































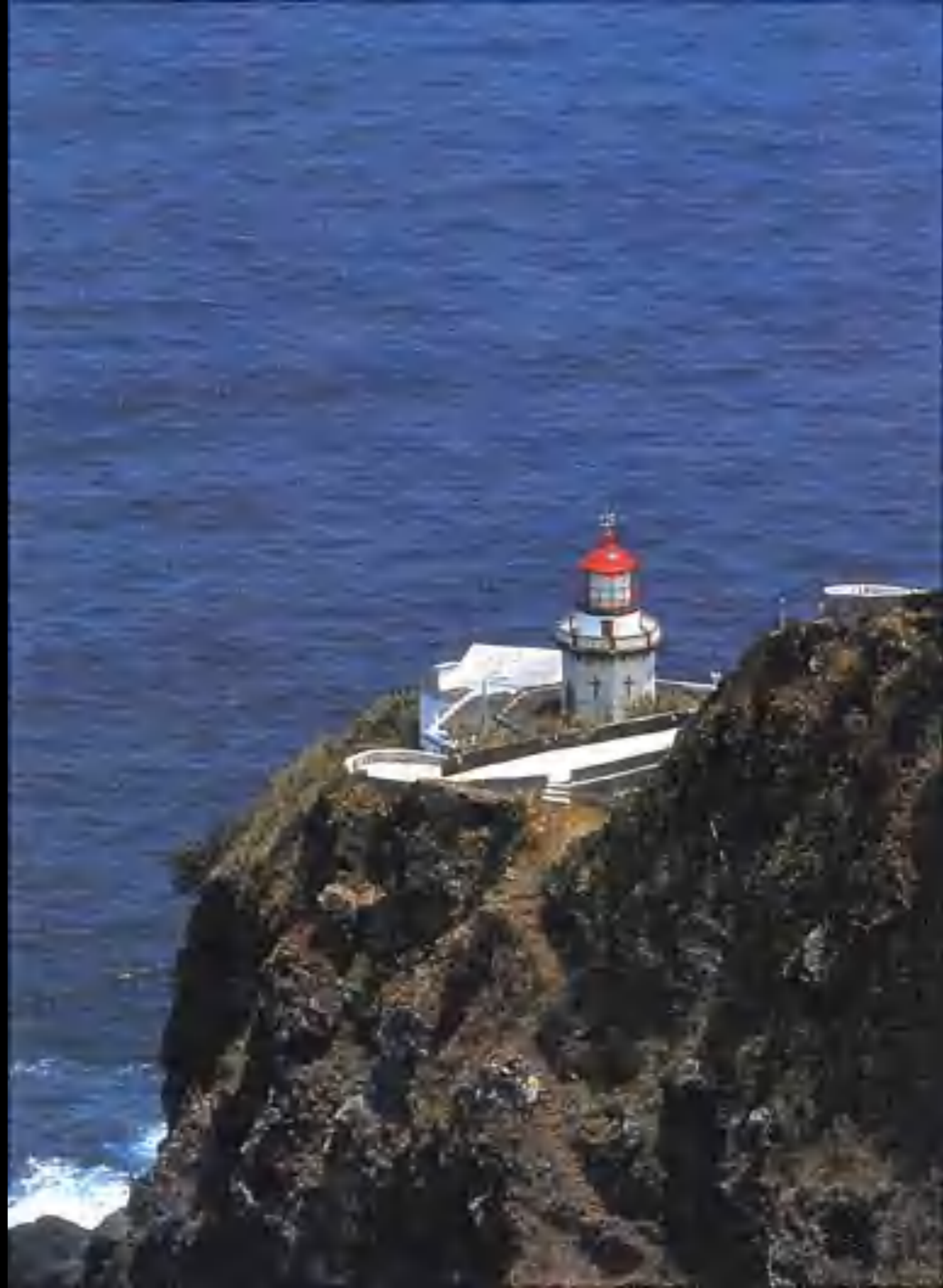

























































VF 2411
FLOR & CALERA

VF24L
RABLO

VF 2412









































Parque Escolar





Rua Direita - "É uma bonita rua, direita e larga, com bons edifícios" (Joaquim Cândido Abranches, 1869)



Santa Rita - Ermida Construida em 1765 pelo Tenente Bernardo Gomes



Praia das Milícias



Brasão de Candelária





Brasão de Santa Cruz - Praia da Vitória





VIVA
A
ESCOLA

ESCOLA SECUNDÁRIA GERAL E BÁSICA
VITORINO NEMÉSIO

Escola Secundária Geral e Básica Vitorino Nemésio



Igreja Matriz de Praia da Vitória



Marina de Praia da Vitória



Rua Jesus - Praia da Vitória



Sede da Junta de Freguesia de Santa Cruz - Praia da Vitória



Varanda da Cidade - Imaculado Coração de Maria



Vista Parcial de Praia da Vitória



Vista Panorâmica de Praia da Vitória



Vista Panorâmica de Praia da Vitória



Zona Balnear de Praia da Vitória



Zona Balnear de Praia da Vitória





Zona de Lazer de Praia da Vitória



Império da Caridade





Filarmônica União Cultural Nossa Senhora dos Remédios - Fajãzinha - Lajes das Flores



Grupo Folclórico e Etnográfico de Lajes das Flores





A Festa ao Divino Espirito Santo



Arco Natural da Fajã da Ribeira d'Areia



Chafariz Típico da Freguesia



Fajã do Ouvidor



Fajã do Ouvidor



Vista da Fajã do Ouvidor



Igreja de Nossa Senhora das Neves



Igreja de Santo António





Nosso Queijo, Nossa Economia



Vista da Fajã da Ribeira d'Areia



Vista da Fajã d'Além



Vista do Centro de Norte Grande



Caminho do Calhau





Igreja Matriz de Achadinha



Padrão das Alminhas



Vista Panorâmica de Achadinha



Igreja Paroquial de São Roque



JUNTA FREGUESIA - S. ROQUE

Sede da Junta de Freguesia de São Roque



Vista Panorâmica de São Roque



Igreja Matriz de Santa Catarina



Jardim Municipal



Parque de Campismo



Parque de Campismo



Parque de Recreio



Piscina Natural



Rua Principal - Câmara Municipal



Vista Geral



Vista Parcial



Brasão de São Pedro



LARGO
10 METROS

Casario do Largo dos Remédios



Ermida de Nossa Senhora da Boa Viagem



Ermida de Nossa Senhora do Desterro



Fortaleza de São Sebastião - Futura Pousada da ENATUR



Igreja Paroquial de Nossa Senhora da Conceição



Império da Rua Nova



1844

Império da Santa Casa da Misericórdia





Império do Lameirinho





Império dos Inocentes



Império dos Remédios



Museu de Angra do Heroísmo



Solar dos Remédios



Vista Panorâmica da Marina de Angra do Heroísmo



Vista Parcial da Freguesia



Igreja Paroquial



Rua Professor António José de Melo



Sede da Junta de Freguesia



Vista do Alto da Serra sobre Atalaia



Centro Social e Paroquial de São Bartolomeu



Igreja Paroquial





Lagoa das Patas





Sede da Junta de Freguesia



Vista Parcial dos Campos de Pastagem da Freguesia





IMPÉRIO
DO
CANTINHO

Império do Cantinho



Vista Panorâmica do "Terreiro" com o Novo Bairro Habitacional



Vista Parcial da Freguesia de onde se Destaca a Igreja Matriz



Vista Sobre o Porto de Pesca



Zona Balnear do Negrito



Baía de Salgueiros



Busto de Homenagem ao Padre Coelho Sousa



Cine-Teatro São Sebastião



Ermida de Maria Vieira



Ermida de Santa Ana



Ermita de Senhora da Graça



Ermidão de São João - Porto Novo



Igreja de Ribeira Seca



Igreja Matriz de São Sebastião



Ilhéu da Mina



Império de São Sebastião



Largo da Fonte



Monumento de Brianda Pereira - Baía da Salga



Monumento de Francisco Ferreira Drumond



Praça de São Sebastião



ESTA CASA VIVEU E FALLEU
O HISTORIADOR TERCEIRENSE
FRANCISCO FERREIRA DRUMOND
NASCEU A 20-12-1894 FALLEU A 11-11-1958

Vista Parcial da Casa onde Viveu e Faleceu o Historiador Terceirense Francisco Ferreira Drumond



Vista sobre Salgueiros e Porto Martins



Chafariz



Ermida de Nossa Senhora da Ajuda



CENTRO
PASTORAL

Igreja Paroquial e Centro Pastoral



Império de Santa Bárbara



Vista Panorâmica de Santa Bárbara



Centro da Freguesia



Vista Parcial do Centro da Freguesia



Cooperativa Agrícola Laticíneos do Norte Pequeno



Vista Parcial da Fajã das Pontas



FAJÃ DA PENEDIA
FAJÃ DO MERO



Casa do Espírito Santo



Centro da Freguesia



Fajã da Caldeira



Fajã dos Cubres



Fajã dos Vimes



Igreja de São Tiago



Largo da Igreja



Parque Natural Silveira



Parque Natural Silveira



Vista do Loural



Vista Panorâmica da Fajã dos Vimes



Vista Parcial da Freguesia de Ribeira Seca



Vista Parcial da Freguesia de Ribeira Seca



Igreja de Nossa Senhora do Rosário



Largo da Pontinha



Piscina Natural e Parque de Campismo - Pontinha



Rua Joaquim Homem Silveira Noronha - Império do Espírito Santo



Vista da Ponta do Topo



Vista do Farol



Vista do Porto de Pesca



Vista Parcial



Vista Parcial



Vista Parcial



Caldeirão





Miradouro da Lomba da Rosada



Império de Espírito Santo



Moinho



Parque de Campismo da Praia





Vista da Casinha Velha



Praia da Areia



Vista dentro da Vila com Igreja Matriz



Vista dentro da Vila



Vista do Portão



Vista do Portão



Filarmónica União Musical Nossa Senhora da Saúde da Fajã Grande - 1951



Filarmonica União Musical Nossa Senhora da Saúde da Fajã Grande - 2000



Igreja Matriz



Poço do Bacalhau



Vista da Fajã Grande



Vista da Fajã Grande



Vista da Fajã Grande



Vista da Fajã Grande



Vista da Fajã Grande



Zona Balnear com as Ribeiras ao Fundo





Casa do Espírito Santo do Outeiro



Igreja Matriz



Nossa Senhora dos Remédios - Padroeira da Freguesia





Rossio com Casa do Espírito Santo ao Fundo



Sede da Junta de Freguesia



Vista do Outeiro para o Mar



Vista Parcial da Freguesia





Igreja Paroquial



Interior da Casa do Artesanato



Interior da Igreja Paroquial





Moinho da Ribeira Funda



Vista Panorâmica da Fazenda - Sede da Junta de Freguesia



Vista Panorâmica da Freguesia



Vista Panorâmica da Freguesia



Igreja do Lajedo



Imagem de Nossa Senhora dos Milagres



Império do Espírito Santo da Costa do Lajedo



Vista Panorâmica da Costa do Lajedo



Vista Panorâmica do Lajedo



Aldeamento Radio Naval



Altar do Espírito Santo



Campo de Futebol



C M L
111







Igreja



Lagoa Funda e Rasa



Lagoa Funda



Porto das Lajes



Sede da Junta de Freguesia



Vista das Lajes Tirada da Pedrinha



Igreja Paroquial de São Caetano



Rocha do Touro como Pano de fundo da Freguesia



Vista Panorâmica do Portal da Fajã



Vista Panorâmica sobre o Centro da Freguesia



Vista Parcial da Freguesia - Rocha do Touro



Vista Parcial da Freguesia - Ribeira



Vista Parcial da Lagoa da Lomba



Vista Parcial da Rua da Cruz





Altar da Casa do Espírito Santo



Altar da Igreja



Igreja Matriz



Rocha dos Bordões



Vista da Freguesia



Pedreira Nordeste



Piscina da Boca da Ribeira





Ponta do Sossego



Ponte dos Sete Arcos



Ribeira do Guilherme



JUNTA DE FREQUENCIA DE NORDESTE

CENTRO MUNICIPAL DE ACTIVIDADES CULTURAIS

Sede da Junta de Freguesia de Nordeste e Centro Municipal de Actividades Culturais



Vista Panorâmica da Ribeira do Guilherme



Igreja Matriz de Salga



Igreja Matriz de Salga



Miradouro Saldo da Farinha



Salto da Farinha



Lagoas das Sete Cidades



Sede da Junta de Freguesia



Igreja de Nossa Senhora dos Milagres e Parque Jardim Padre Manuel Falcão Dinis



Igreja de Nossa Senhora da Piedade



Igreja de Nossa Senhora da Saúde







Largo Cardeal D. Humberto Medeiros







Campo de Futebol de Pilar - Bretanha



Igreja de Pilar



Igreja Paroquial da Ajuda



Moinho Pico Vermelho





Vista Panorâmica de Ajuda



Vista Panorâmica de Pilar







Ermida de Nossa Senhora do Socorro



Escola de Ensino Básico do 1º Ciclo de Candelária



Igreja Paroquial



Moinho da Bibi





Sede da Junta de Freguesia de Candelária

SOC. FILARMONICA LIRA NOSSA SENHORA DA ESTRELA



FUNDADA EM 1983

Sede da Sociedade Filarmónica Lira Nossa Senhora da Estrela



Igreja Paroquial



Largo da Fonte



Moinho Tia Faleira



Pinhal da Paz



Sede da Junta de Freguesia



Casa do Monte





Fonte do Sapateiro



Igreja de Várzea



Igreja Paroquial



Largo de Jesus Maria e José - Várzea



Largo do Tanque Centro Histórico



Miradouro Escalvado Várzea



Miradouro da Ilha Sabrina e Farol da Ferraria





Sede da Filarmónica Minerva



Teatro Divino Espírito Santo Várzea



Aeroporto João Paulo II



Bairro da Nordela



Centro Cívico e Cultural



Fonte da Rocha



Igreja Paroquial



Jardim 5 de Agosto



Miradouro do Caminho Novo





Vista Panorâmica



Campo de São Francisco



Doca Pesca



Escola Domingos Rebelo



Forte São Brás



Hospital Divino Espírito Santo



Hotel Vila Nova e Hotel Ponta Delgada



Igreja Paroquial de São José



Igreja Paroquial de Santa Clara



Jardim Antônio Borges



Largo 2 de Março e Jardim Padre Sena Freitas



Liceu Antero de Quental



Santuário Esperança



Vista Parcial do Aeroporto João Paulo II





Igreja Paroquial





Marina de São Pedro



Vista Panorâmica de São Pedro





Igreja do Divino Espírito Santo da Lomba de Alcaide



Igreja Paroquial





Largo da Igreja da Lomba de Alcaide



Largo da Igreja

PARÓQUIA DE
NOSSA SENHORA DOS REMÉDIOS



LOMBA DO LOUÇÃO E LOMBA DO ALCAIDE





Sede da Junta de Freguesia



Sociedade Filarmônica União e Amizade - Nossa Senhora dos Remédios - Povoação



Vista Panorâmica de Nossa Senhora dos Remédios



Igreja Paroquial



Porto de Ribeira Quente



Praia da Ribeira Quente



Vista Parcial de Ribeira Quente



Igreja Matriz



Igreja Matriz



Queda de Água



São Pedro





Vista Panorâmica





Igreja Paroquial



Jardim da Igreja





Vista Geral da Freguesia



Arcanjo Místico



Caldeiras de Ribeira Grande



Igreja do Espírito Santo



Igreja Matriz



Janela Manuelina e Friso Renascença
Edifício da Câmara Municipal de Ribeira Grande



Ponte de Ribeira Grande



Presépio de Ribeira Grande Matriz



Vista Panorâmica do Jardim Paraíso Infantil e da Câmara Municipal de Ribeira Grande



Grupo Folclórico da Casa do Povo de Porto Formoso



Igreja Paroquial



Jardim e Igreja Paroquial de Porto Formoso



Nossa Senhora da Graça



Porto de Pesca



Praia dos Moinhos



SANTUÁRIO
DE SÃO JOÃO BAPTISTA

1826

Igreja Paroquial





Miradouro Vigia das Baleias



Jardim e Coreto da Ribeirinha



Ribeira da Ribeirinha



Sede da Junta da Freguesia de Ribeirinha



Vista Geral de Ribeirinha



Vigia das Baleias



Igreja Paroquial



Vista Panorâmica



Vista Parcial de São Brás





Igreja



Vista com Santa Cruz ao Fundo





Vista sobre o Vale da Ribeira da Cruz





Igreja Matriz



Ponta Ruiva



Vista dos Cedros



Vista dos Cedros



Farol Albarnaz



Freguesia de Ponta Delgada



Igreja de São Pedro





Sede da Junta de Freguesia - Polivalente da Casa do Povo de Ponta Delgada



Fazenda de Santa Cruz



Fábrica da Baleia



Igreja Fazenda Santa Cruz



Igreja



Jardim Municipal



Monte das Cruzes



Monte de Santa Cruz





Porto Velho



Praça Marquês de Pombal



Ribeira dos Barqueiros





Vista de Santa Cruz



Campo de Jogos de Guadalupe



Igreja Matriz de Guadalupe



Vista Panorâmica de Guadalupe



Vista Panorâmica de Guadalupe



Vista Panorâmica de Vitória



Vista Panorâmica de Ribeirinha



Vista Panorâmica de Guadalupe



Vista Panorâmica de Guadalupe



Zona Balnear de Guadalupe



Baía do Filipe



Igreja Matriz da Luz





Termas Carapacho



Vista Panorâmica da Luz





Caldeira



Igreja Matriz de São Mateus



Parque de Campismo de São Mateus - Vila da Praia



Vista Panorâmica de São Mateus



Vista Panorâmica



Baía da Barra



Cruz da Barra



Igreja Matriz



Ilhéu da Baleia



Moinho de Vento



Vila de Santa Cruz da Ilha Graciosa



Vista Panorâmica da Baía da Barra



Vista Panorámica de Santa Cruz - Graciosa





Imagem do Bom Jesus Menino



Lagoa do Congro



Quinta das Amoreiras



Igreja Paroquial e Império



Queda de Água de Quatro Ribeiras "Zona Balnear"



Vista do Miradouro Canada dos Sousas



Zona Balnear de Quatro Ribeiras



CASA DO POVO

Casa do Povo de Cabo da Praia



Igreja Paroquial de Cabo da Praia



Vista Panorâmica - Caminho do Maio



Vista Panorâmica - Rua Santa Catarina



Vista Panorâmica do Centro da Freguesia



Vista Panorâmica do Porto e Zona Industrial



Igreja Paroquial



1913



Interior da Capela-Mor



Vista Panorâmica



Casa do Povo e Sede da Junta de Freguesia



Casa Rústica de São Brás



Chafariz Quatro Canadas



Igreja Paroquial de São Brás





Aspecto Parcial de Manadas





Vista da Fajã das Almas



Vista da Igreja de Santa Bárbara



Vista do Miradouro



Vista do Porto de Manadas



Vista Parcial das Manadas



Vista Parcial



Vista Parcial



Aspecto do Porto



AUDITORIO
MUNICIPAL



Avenida do Livramento



Edifício da Junta



Igreja Matriz



Piscina Natural de Velas



Praça Velha



Vista Panorâmica da Vila



Vista Panorâmica de Velas



A Festa ao Divino Espírito Santo



Aspecto Parcial



Centro da Freguesia



Fajã de João Dias



Igreja



Parque Infantil - Centro







Vista Geral





Vista Parcial



Caldeira Velha



Queda de Água - Salto do Cabrito



Igreja de Conceição







Casa do Povo



Fábrica de Queijo de Água Retorta



Fajã de Calhau



Fajã do Calhau







Sede da Junta de Freguesia de Água Retorta





Vista Panorâmica



Edificio Polivalente



Igreja Matriz de Santana



Forno de Cal



Vista Panorâmica da Santana

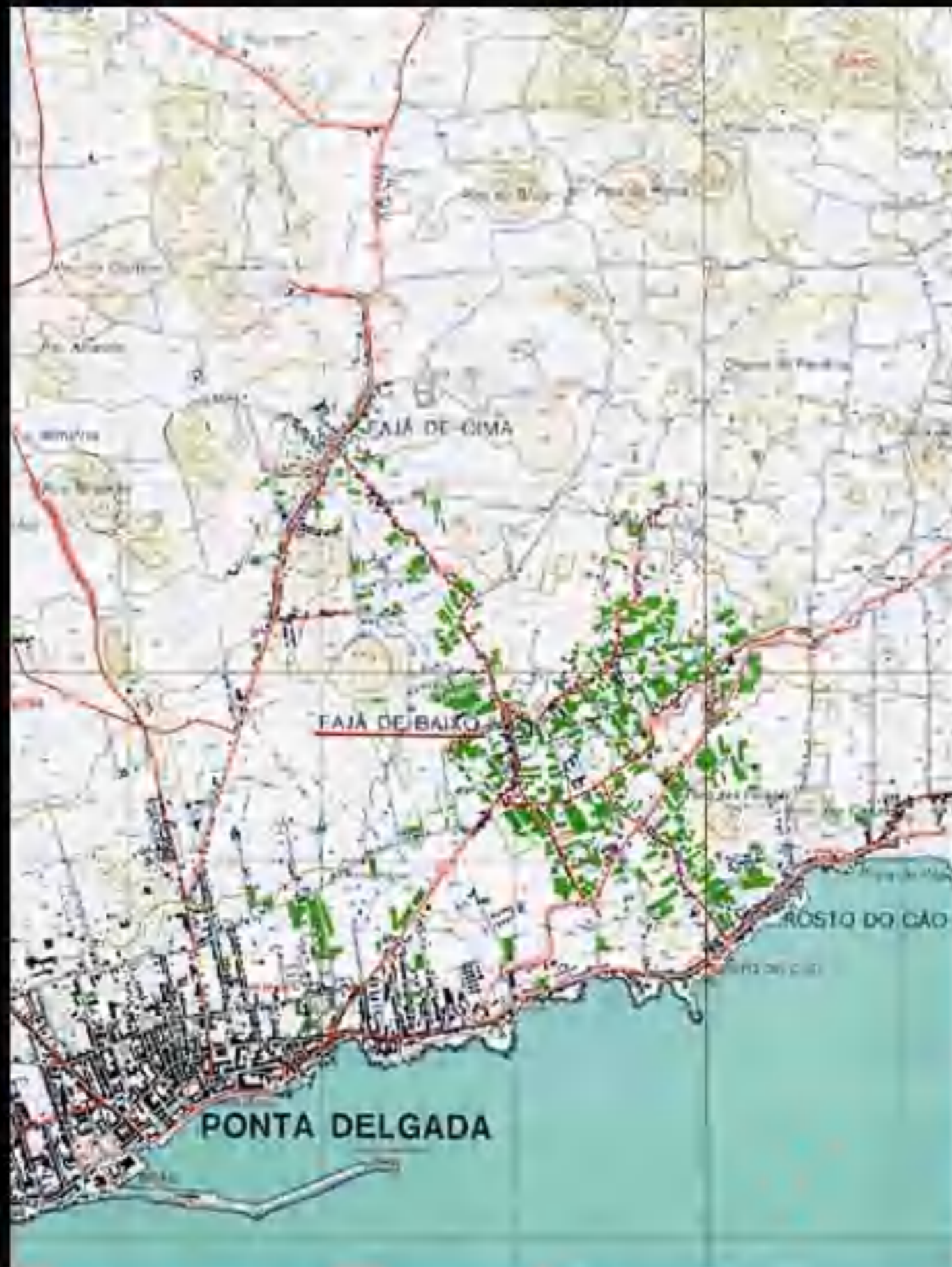

Fajã de Baixo - A NE de Ponta Delgada. 4475 habitantes. O mais importante centro de cultura de ananás em estufas



Vista Geral - Por entre o casario e as araucárias excelsas, estende-se ao sol o grande acampamento das estufas



Casario da Fajã - As novas urbanizações enquadradas pelo núcleo antigo dão um sinal de modernidade



Igreja Paroquial - Barroco tardio do séc. XVIII. Imóvel de interesse público. "Uma Igreja que redundou num monumento de graciosidade"
(Guido de Monterey)



Nossa Senhora dos Anjos - Padroeira da Fajã de Baixo. Um culto com quase cinco séculos



Sede da Junta de Freguesia - Edifício do séc. XIX que é centro administrativo e cultural



Santa Rita - Por toda a freguesia abundam os velhos solares com as suas ermidas votivas



Casa de Natália - A casa onde nasceu a escritora, em 1923, vai ser centro de tempos livres intergeracional



Ananás de São Miguel - Uma cultura que ocupa os fajanenses há várias gerações



Estufa de Ananás - O fruto emblemático ainda vai resistindo ao avanço do betão sobre o exíguo espaço da freguesia



Ananases A. Arruda - A plantação modelo tem marca própria e atrai à freguesia muitos milhares de turistas em toda a roda do ano





Brasão de Arrifes



Brasão do Corvo



Brasão de Fazenda



Brasão da Freguesia



Brasão de Relva



Brasão de Luz



Brasão de Lajes das Flores



Brasão de Ribeirinha



Brasão de Nossa Senhora dos Remédios



Brasão de Fonte do Bastardo



Brasão de Conceição





Brasão de São Brás













LAGOA DAS FURNAS - S. MIGUEL - AÇORES

ESTÚDIOS OLIVEIRA



LAGOA DAS FURNAS - S. MIGUEL - AÇORES









PORTO FORMOSO - S.MIGUEL - AÇORES

ESTÓRPA OLIVEIRA



















IGREJA Nª Sª do ROSÁRIO (Praça Velha) POVOAÇÃO AÇORES























